

แปลนแสดงการเสริมเหล็ก

Scale 1 : 100

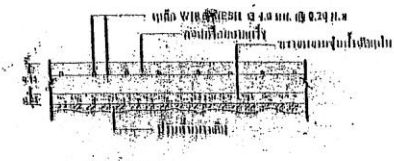

ขนาดการเสริมเหล็กตามแนวตั้งเดิมเดิม

หมายเหตุ- แท่งคอนกรีตที่นำไปทัดซอม ขนาด 15×15×15 ซม. ที่ 7 วัน ต้องไม่น้อยกว่า 180 กก./ตร.ซม.

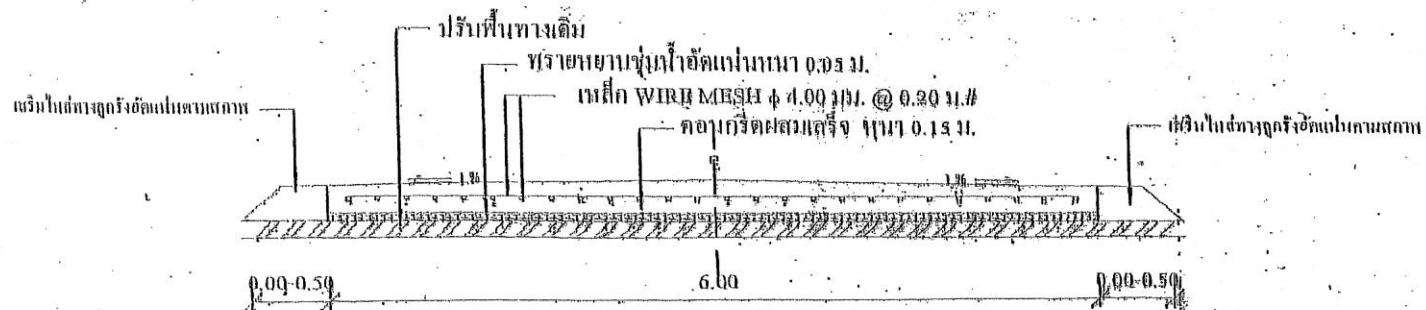

รูปตัดถนน ① - ①



องค์การบริหารส่วนตำบลท่าค้อย

แบบ

ตามคอนกรีตเสริมเหล็ก

เขียน

ตรวจ

นายยอด ฝ่องเกิด  
ผู้อำนวยการกองช่าง

เห็นชอบ

นางสุกฤตา จันทร์แจ่ม  
ปลัดองค์การบริหารส่วนตำบลท่าค้อย

อนุมัติ

นายณรงค์ อุทัยธรรม  
นายกองค์การบริหารส่วนตำบลท่าค้อย

## รายการประกอบแบบ

1. ก่อนลงมือทำการก่อสร้าง ผู้รับจ้างจะต้องตรวจสอบรายละเอียดจากแบบแปลนและรายการเสียก่อน หากมีข้อสงสัยให้สอบถามจากผู้ควบคุมงาน เพื่อพิจารณาดำเนินการแก้ไขต่อไป
  2. สิ่งกีดขวางแนวก่อสร้าง เช่น อาคาร รั้ว ท่อประปา เสาไฟฟ้า โทรทัศน์ ฯลฯ ให้ผู้รับจ้างทำการเคลื่อนย้าย โดยผู้รับจ้างเป็นผู้ออกค่าใช้จ่ายทั้งสิ้น
  3. หากเกิดการเสียหายต่อชีวิตหรือทรัพย์สินของทางราชการ หรือประชาชนทั่วไปอันเนื่องมาจากการก่อสร้าง ผู้รับจ้างจะต้องชดใช้ทุกกรณี ทั้งทางแพ่งและทางอาญา
  4. งานก่อสร้างที่นอกเหนือจากรูปแบบและรายการ หากเป็นงานที่ต้องเพิ่มเติมเพื่อความมั่นคงแข็งแรงและสวยงาม ผู้รับจ้างจะต้องรับทำโดยไม่มีเงื่อนไขใดๆ และเรียกเรื่องค่าใช้จ่ายเพิ่มจากผู้ว่าจ้างไม่ได้
  5. รายละเอียดปลีกย่อยอื่นๆ ที่ไม่ได้ระบุไว้ในแบบแปลนและรายการให้อยู่ในดุลยพินิจของผู้ควบคุมงานหรือความเห็นชอบจากคณะกรรมการตรวจการจ้าง โดยคณะกรรมการจ้างเป็นผู้พิจารณา
  6. ในกรณีที่การก่อสร้างเนื้องานไม่ครบตามปริมาณที่ปรากฏไว้ในแบบ ผู้ว่าจ้างจะหาพื้นที่บริเวณข้างเคียงให้ก่อสร้างจนครบ แต่ถ้าไม่สามารถหาพื้นที่ให้ก่อสร้างได้ ผู้รับจ้างต้องยินยอมให้หักลดค่าก่อสร้างไปตามส่วนโดยคณะกรรมการตรวจเป็นผู้พิจารณา
  7. ปูนซีเมนต์ใช้ปูนพอร์ตแลนด์ (มอก. 15) หรือปูนผสมเสร็จแทนผสมในที่ได้อัตราส่วนซีเมนต์ ททราย หิน 1 : 2 : 4
  8. หินย่อยสำหรับงานคอนกรีตต้องเป็นหินที่สะอาด แข็งแกร่ง ไม่เปราะ ไม่ผุ ปราศจากวัสดุที่เป็นอันตรายต่อคอนกรีตเจือปน หรือเคลือบอยู่ ขนาดโตสุดต้องไม่เกิน 4 ซม.
  9. ทราายเป็นทรายน้ำจืดที่หยาบคม แข็งแกร่ง ไม่เปราะ ไม่ผุ ปราศจากวัสดุที่เป็นอันตรายต่อคอนกรีตเจือปน
  10. น้ำต้องใช้น้ำจืดใส สะอาด ปราศจากน้ำมัน กรด ด่าง เกลือ สารอินทรีย์ต่าง ๆ ที่เป็นอันตรายต่อเหล็กเสริมและคอนกรีต
  11. เหล็กเสริมคอนกรีตต้องเป็นเหล็กเส้นเหนียวไม่เคยใช้งานมาก่อน ไม่เป็นสนิมกร่อนหรือเปราะเปื้อนไม่มีรอยแตกร้าว มีคุณสมบัติตามมาตรฐานผลิตภัณฑ์อุตสาหกรรม การต่อเหล็กต้องให้ทับซ้อนไม่น้อยกว่า 40 เท่า ของเส้นผ่านศูนย์กลางของเหล็ก
  12. การบ่มคอนกรีต หลังจากการเทคอนกรีตแล้วให้บ่มคอนกรีตตามหลักวิชาต่าง ๆ
  13. รายการอื่น ๆ ที่ไม่ได้ระบุ / นอกเหนือจากรูปแบบต้องได้รับความเห็นชอบ และอยู่ในดุลยพินิจของผู้ควบคุมงานหรือคณะกรรมการตรวจการจ้างก่อนลงมือดำเนินการต่อไป
- อื่น ๆ ก่อนส่งมอบงานต้องทำความสะอาดบริเวณก่อสร้างให้เรียบร้อย และติดตั้งป้ายโครงการ



องค์การบริหารส่วนตำบลท่าค้อ

แบบ

รายการประกอบแบบ

เขียน

ตรวจ

นายยอด ผ่องภักดิ์  
ผู้อำนวยการกองช่าง

เห็นชอบ

นางสุกฤตา จันทร์แจ่ม  
ปลัดองค์การบริหารส่วนตำบลท่าค้อ

อนุมัติ

นายณรงค์ อุทัยธรรม  
นายกองค์การบริหารส่วนตำบลท่าค้อ

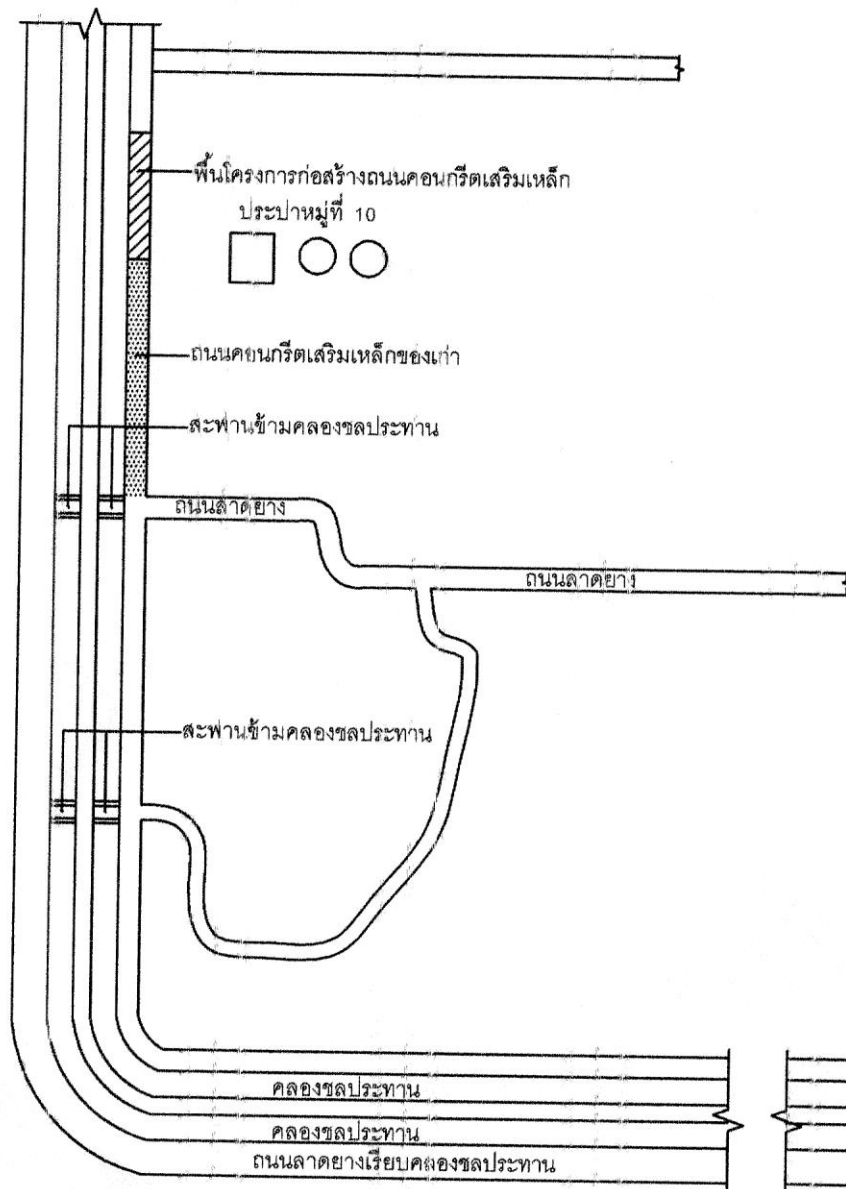

โรงเรียนบ้านหนองขานาง

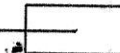

องค์การบริหารส่วนตำบลท่าค้อ

โครงการ/แบบ

ก่อสร้างถนนคอนกรีตเสริมเหล็ก  
หมู่ 10 บ้านหนองประดู่

เขียนแบบ

ตรวจสอบ

*sh A*

นายยอด ผ่องภักต์  
ผอ.กองช่าง

เห็นชอบ

*[Signature]*

นางสุกฤตา จันทร์แจ่ม  
ปลัดองค์การบริหารส่วนตำบลท่าค้อ

อนุมัติ

*นายณรงค์ อูทัยธรรม*

นายณรงค์ อูทัยธรรม  
นายกองค์การบริหารส่วนตำบลท่าค้อ  
ระยะ

แผ่นที่



# องค์การบริหารส่วนตำบลท่าคอย

โครงการก่อสร้างถนนคอนกรีตเสริมเหล็ก หมู่ที่ 10 บ้านหนองประดู่

หมู่ 10 บ้านหนองประดู่ ตำบลท่าคอย อำเภอกำแพง จังหวัดเพชรบุรี

ขนาดกว้าง 6 เมตร ขนาดยาว 170 หนาเฉลี่ย 0.15 เมตร คิดเป็นพื้นที่ไม่น้อยกว่า 1,020 ตารางเมตร

กองช่าง

องค์การบริหารส่วนตำบลท่าคอย

โทร. 0-3277-2277

ประกาศ

ดวงตรา  
หน่วยงาน  
(ถ้ามี)

ชื่อหน่วยงาน.....  
ที่อยู่.....

โครงการ ก่อสร้าง.....  
ลักษณะงานก่อสร้าง.....  
.....

ผู้รับจ้าง บริษัท..... ที่อยู่.....  
โทร..... โทรสาร.....

สัญญาเลขที่..... เริ่มต้น..... สิ้นสุด..... ระยะเวลาก่อสร้าง..... วัน

วงเงินค่าก่อสร้าง.....

ผู้ควบคุมงาน 1..... โทร.....

ผู้ควบคุมงานรับจ้าง 1..... โทร.....

คณะกรรมการตรวจงานจ้าง

1.ลงชื่อ.....ประธานกรรมการฯ

2.ลงชื่อ.....กรรมการ

3.ลงชื่อ.....กรรมการ

งานก่อสร้างรายนี้สร้างด้วยเงินภาษีของท่าน

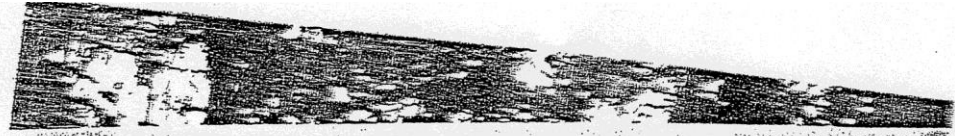

# ประกาศ



## องค์การส่งเสริมวัฒนธรรม ตามโครงการ อำนวยการส่งเสริมวัฒนธรรม

กระทรวงศึกษาธิการ  
 สำนักงานส่งเสริมวัฒนธรรม  
 กรุงเทพมหานคร

เรื่อง ประกาศ  
 1. แต่งตั้งกรรมการส่งเสริมวัฒนธรรม  
 2. แต่งตั้งกรรมการส่งเสริมวัฒนธรรม  
 3. แต่งตั้งกรรมการส่งเสริมวัฒนธรรม  
 4. แต่งตั้งกรรมการส่งเสริมวัฒนธรรม  
 5. แต่งตั้งกรรมการส่งเสริมวัฒนธรรม  
 6. แต่งตั้งกรรมการส่งเสริมวัฒนธรรม  
 7. แต่งตั้งกรรมการส่งเสริมวัฒนธรรม  
 8. แต่งตั้งกรรมการส่งเสริมวัฒนธรรม  
 9. แต่งตั้งกรรมการส่งเสริมวัฒนธรรม  
 10. แต่งตั้งกรรมการส่งเสริมวัฒนธรรม

งานก่อสร้างรายปีงบประมาณโดยโรงเรียน...

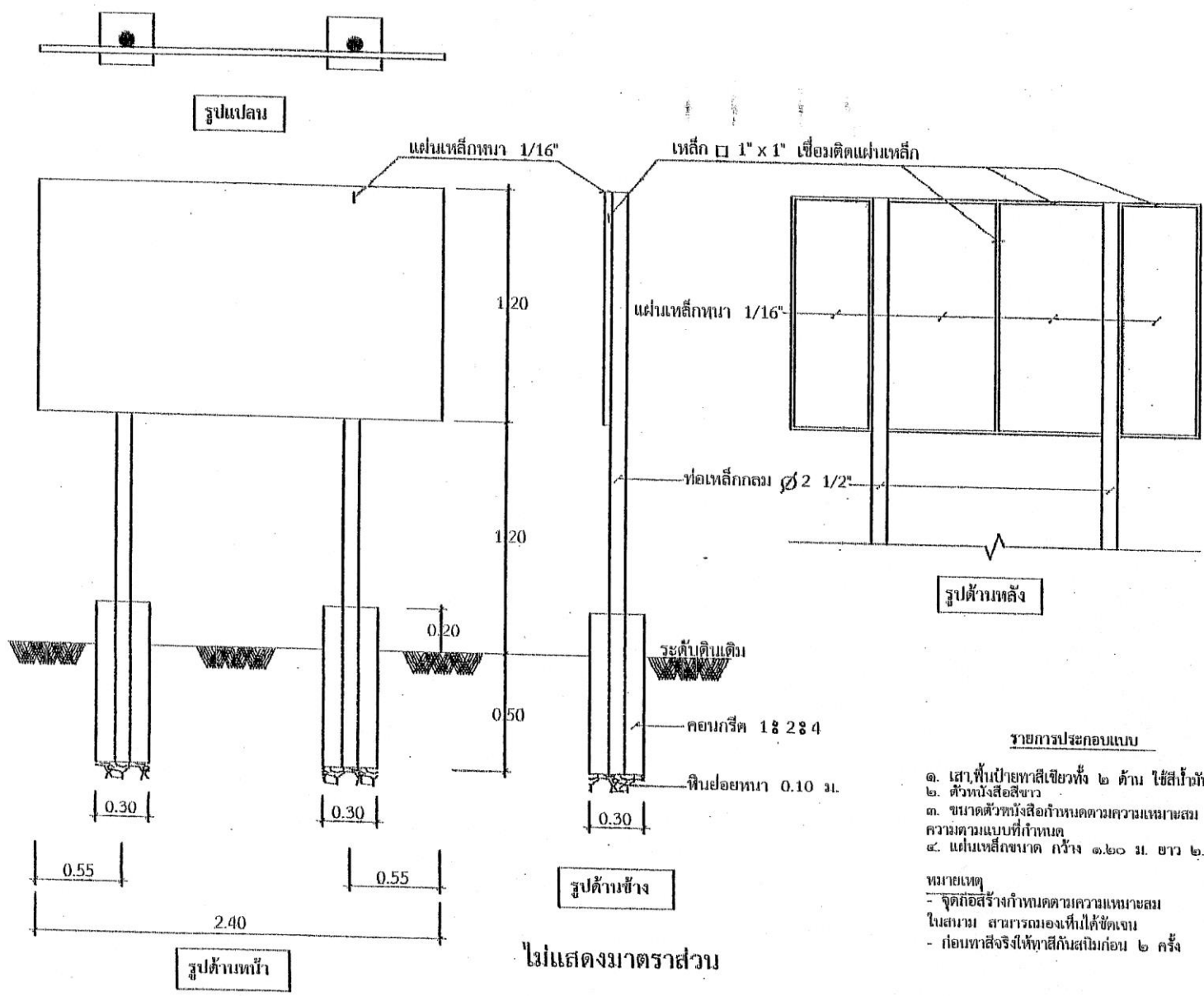

**รายการประกอบแบบ**

๑. เสา ฟ้าแป้นทาสีเขียวทึบ ๒ ด้าน ใช้สีโร้กับ
๒. ตัวหนังสือสีขาว
๓. ขนาดตัวหนังสือกำหนดตามความเหมาะสม ชัดความตามแบบที่กำหนด
๔. แผ่นเหล็กขนาด กว้าง ๑.๒๐ ม. ยาว ๒.๔๐ ม.

หมายเหตุ  
 - จุดก่อสร้างกำหนดตามความเหมาะสม  
 ในสนาม สามารถมองเห็นได้ชัดเจน  
 - ก่อนทาสีจริงให้ทาสีกันสนิมก่อน ๒ ครั้ง

ไม่แสดงมาตราส่วน



องค์การบริหารส่วนตำบลท่าศาลา

โครงการ/แบบ  
 รูปด้านป้ายโครงการ

สำรวจ/เขียนแบบ

ตรวจสอบ

นายอด ฝ่องภักดิ์  
 หัวหน้าส่วนขยาย

เห็นชอบ

นางสุกฤดา จันทร์แจ่ม  
 ปลัดองค์การบริหารส่วนตำบลท่าศาลา

อนุมัติ

นายณรงค์ อุตัยธรรม  
 นายกองค์การบริหารส่วนตำบลท่าศาลา

ระยะ

แผ่นที่

สิ่งพิมพ์